Von Noten spielen

1. Trage die fehlenden Notennamen auf dem Glockenspiel und unter den richtigen Noten ein. Nimm das Xylophon, Metallophon oder Glockenspiel zur Hilfe.

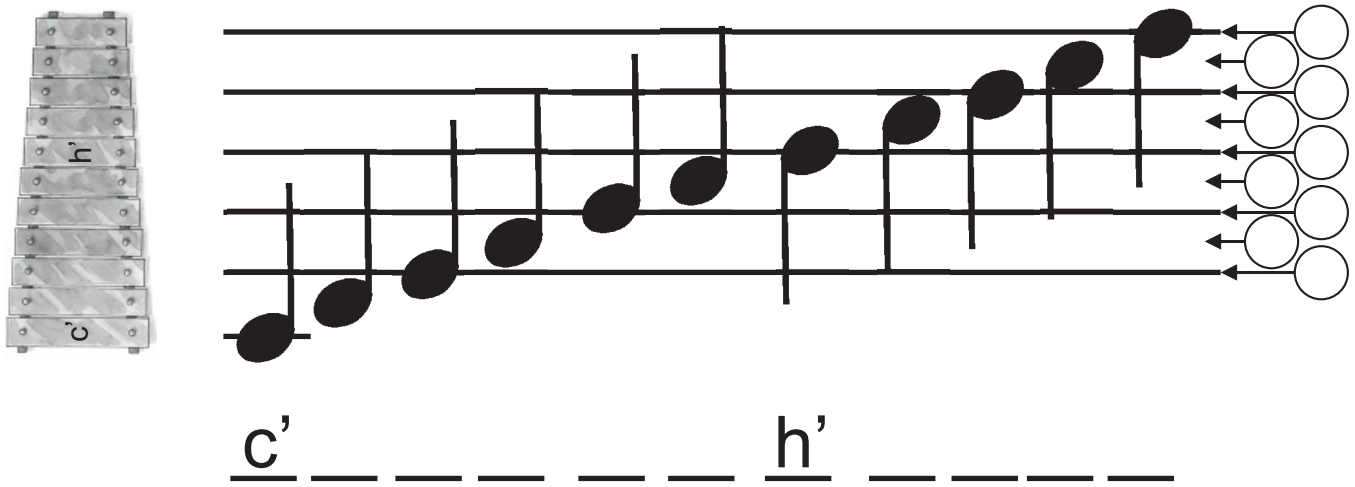

2. Spiele die Töne vom c' bis zum f'' mehrmals langsam auf- und abwärts.

3. Suche einen Partner: Sage einen Ton, den dein Partner auf seinem Instrument spielt. Überprüfe! Wechselt euch ab!

4. Spiele die Melodie langsam nach. Übe sie so lange, bis du sie auswendig kannst! Suche einen Partner: Spielt euch die Melodie vor und überprüft euch gegenseitig!

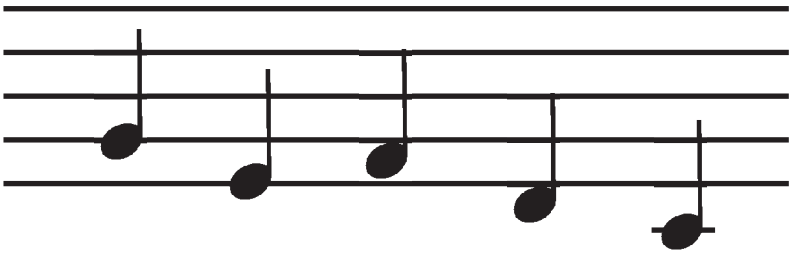

4. Hausaufgabe: Schreibe die richtigen Notennamen unter die Noten.